

1671

VERHUISDOOSJE IMPERIALES / MOVING BOX IMPERIAL MINT / UMZUGSKARTON
PFEFFERMINZ

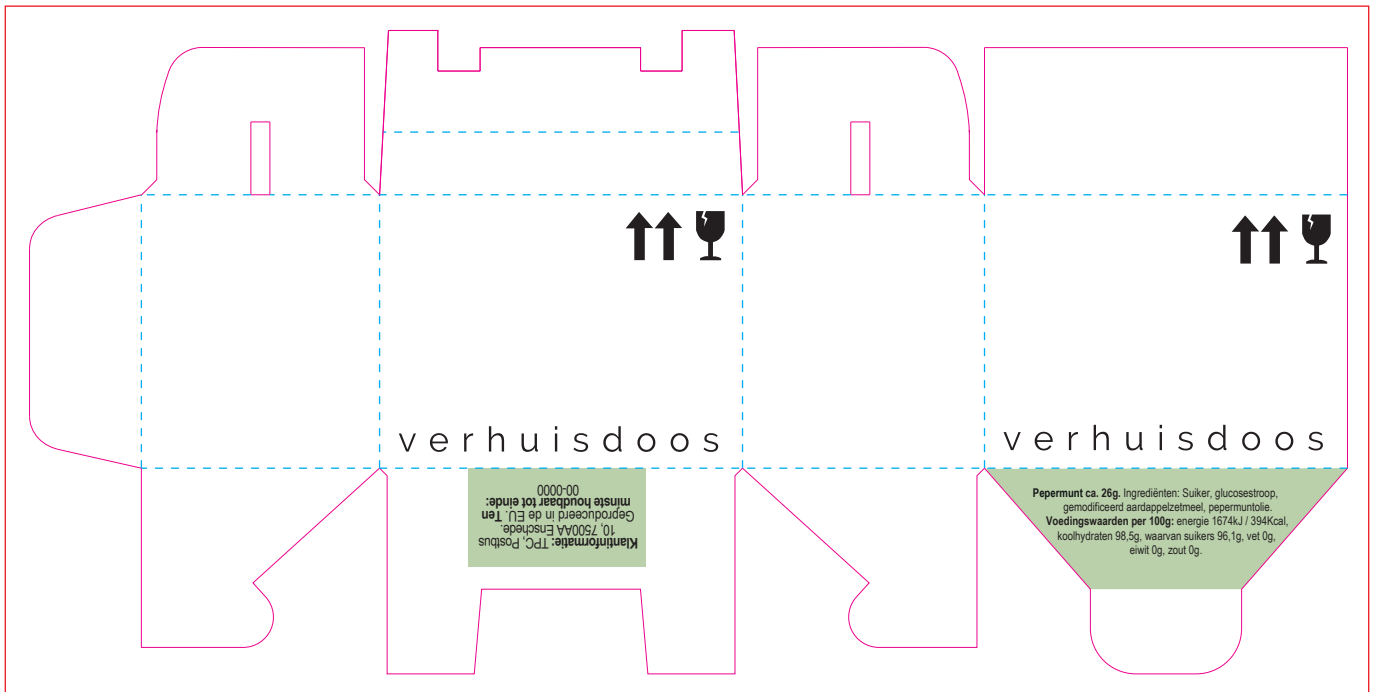

Drukformaat / print size / Druckformat / format d'impression:
174 x 80 mm



| NL | EN | DU | FR | |
|--|--|---|---|---|
| <p>Pepermunt ca. 26g. Ingrediënten: Suiker, glucosestroop, gemodificeerd aardappelzetmeel, pepermuntolie. Voedingswaarden per 100g: energie 1674kJ / 394Kcal, koolhydraten 98,5g, waarvan suikers 96,1g, vet 0g, eiwit 0g, zout 0g. Klantinformatie: TPC, Postbus 10, 7500AA Enschede, The Netherlands. Ten minste houdbaar tot einde: 00-0000</p> | <p>Peppermint apx. 26g. Ingredients: Sugar, glucose syrup, modified potato starch, peppermint oil. Nutritional values per 100g: energy 1674kJ / 394Kcal, carbohydrates 98.5g, of which sugars 96.1g, fat 0g, protein 0g, salt 0g. Customer information: TPC, PO Box 10, 7500AA Enschede, The Netherlands. Best before end: 00-0000</p> | <p>Pfefferminze ca. 26g. Zutaten: Zucker, Glukosesirup, modifizierte Kartoffelstärke, Pfefferminzöl. Nährwerte pro 100g: Energie 1674kJ / 394Kcal, Fet 0g, Kohlenhydrate 98,5g, davon Zucker 96,1g, Eiweiß 0g, Salz 0g. Kundeninformation: TPC, Postfach 10, 7500AA Enschede, Niederlande. Produziert in der EU. Mindestens haltbar bis Ende: 00-0000</p> | <p>Menthe poivrée env. 26g. Ingrédients: sucre, glucosesyrup, féculé de pomme de terre modifiée, essence de menthe. Valeurs nutritionnelles pour 100g: énergie 1674kJ / 394Kcal, glucides 98,5g, dont sucres 96,1g, matières grasses 0g, protéines 0g, sel 0g. Informations client: TPC, PO Box 10, 7500AA Enschede, The Netherlands. Produit dans l'UE. À consommer de préférence avant la fin: 00-00000</p> | |
| <p>BEDRUKKINGS FORMAAT PRINTING SURFACE BEDRUCKBARE FLACHE SURFACE D'IMPRESSION</p> | <p>VOUWLIJN FOLDING LINE FALZLINIE LIGNE DE PLIAGE</p> | <p>AFLOOP BLEED BESCHNITT FOND PERDU</p> | <p>GEEN TEKST PLAATSEN NO TEXT HERE KEIN TEXT HIER PAS DE TEXTE ICI</p> | <p>INGREDIËNTEN INGREDIENTS ZUTATEN INGRÉDIENTS</p> |