

1607

KLIKHULS MET 2 MENTOS MINT / LITTLE BOX WITH 2 MENTOS MINTS / KLEINE BOX MIT 2 MENTOS MINTS

Drukformaat / Print size / Druckformat:
94 x 93 mm

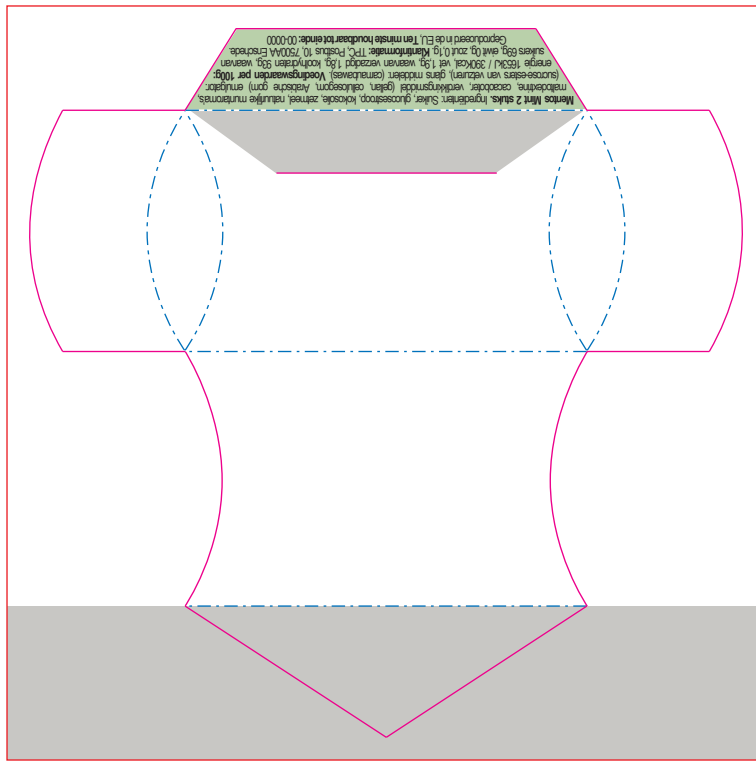

BACK

FRONT

NL	EN	DU	FR	
<p>Mentos Mint 2 stuks. Ingrediënten: Suiker, glucosestroop, kokosolie, zetmeel, natuurlijke muntaroma's, maltoedextine, cacaoobol, verdikingsmiddel (gelatin, cellulosegom, Arabische gom) emulgator: (sucrose-esters van vetzuren), glans middelen: (carnaubawas). Voedingswaarden per 100g: energie 1653kJ / 390Kcal, vet 1,9g, waarvan verzadigd 1,8g, koolhydraten 93g, waarvan suikers 69g, eiwit 0g, zout 0,1g. Klantinformatie: TPC, Postbus 10, 7500AA Enschede. Geproduceerd in de EU. Ten minste houdbaar tot einde: 00-0000</p>	<p>Mentos Mint 2 pieces. Ingredients: Sugar, glucose syrup, coconut oil, starch, natural mint flavourings, maltodextrin, cocoa butter, thickener: gelatin, cellulose gum, gum arabic, emulsifier: sucrose esters of fatty acids, glazing agents: carnauba wax. Nutritional values per 100g: energy 1653kJ / 390Kcal, fat 1,9g, of which saturated 1,8g, carbohydrates 93g, of which sugars 69g, protein 0g, salt 0,1g. Customer information: TPC, PO Box 10, 7500AA Enschede, The Netherlands. Produced in EU. Best before end: 00-0000</p>	<p>Mentos-Mint 2 Stück. Zutaten: Zucker, Glukosesirup, Kokosöl, Stärke, natürliche Minzaromen, Maltodextrin, Kakaobutter, Verdickungsmittel (Gelatin, Cellulosegummi, Gummi arabicum) Emulgator: (Zuckerester von Speisefettsäuren). Überzugsmittel: Carnaubawachs. Nährwerte pro 100g: Energie 1653kJ / 390kcal, Fett 1,9g, davon gesättigt 1,8g, Kohlenhydrate 93g, davon Zucker 69g, Protein 0g, Salz 0,1g. Kundeninformation: TPC, Postfach 10, 7500AA Enschede, Niederlande. Produziert in der EU. Mindestens haltbar bis Ende: 00-0000</p>	<p>Mentos Menthe 2 pièces. Ingrédients: Sucre, sirop de glucose, huile de coco, amidon, arômes naturels de menthe, maltodextrine, beurre de cacao, épaississant: gélatine, gomme de cellulose, gomme arabique / émulsifiant: esters de saccharose d'acides gras / agents d'enrobage: cire de carnauba. Valeurs nutritionnelles pour 100g: énergie 1653kJ / 390Kcal, matières grasses 1,9g, dont saturées 1,8g, glucides 93g, dont sucres 69g, protéines 0g, sel 0,1g. Informations client: TPC, PO Box 10, 7500AA Enschede, The Netherlands. Produit dans l'UE. À consommer de préférence avant la fin: 00-0000</p>	
<p>BEDRUKKINGS FORMAAT PRINTING SURFACE BEDRUCKBARE FLACHE SURFACE D'IMPRESSION</p>	<p>VOUWLIJN FOLDING LINE FALZLINIE LIGNE DE PLIAGE</p>	<p>AFLOOP BLEED BESCHNITT FOND PERDU</p>	<p>GEEN TEKST PLAATSEN NO TEXT HERE KEIN TEXT HIER PAS DE TEXTE ICI</p>	<p>INGREDIËNTEN INGREDIENTS ZUTATEN INGRÉDIENTS</p>